

Legende

- Monitoring_Messstelle
- FWK 1_F449
- FFH-Gebiet
- Landkreisgrenze
- Gemeindegrenze
- Maßnahmenplan 1-10

Wasserwirtschaftsamt
München

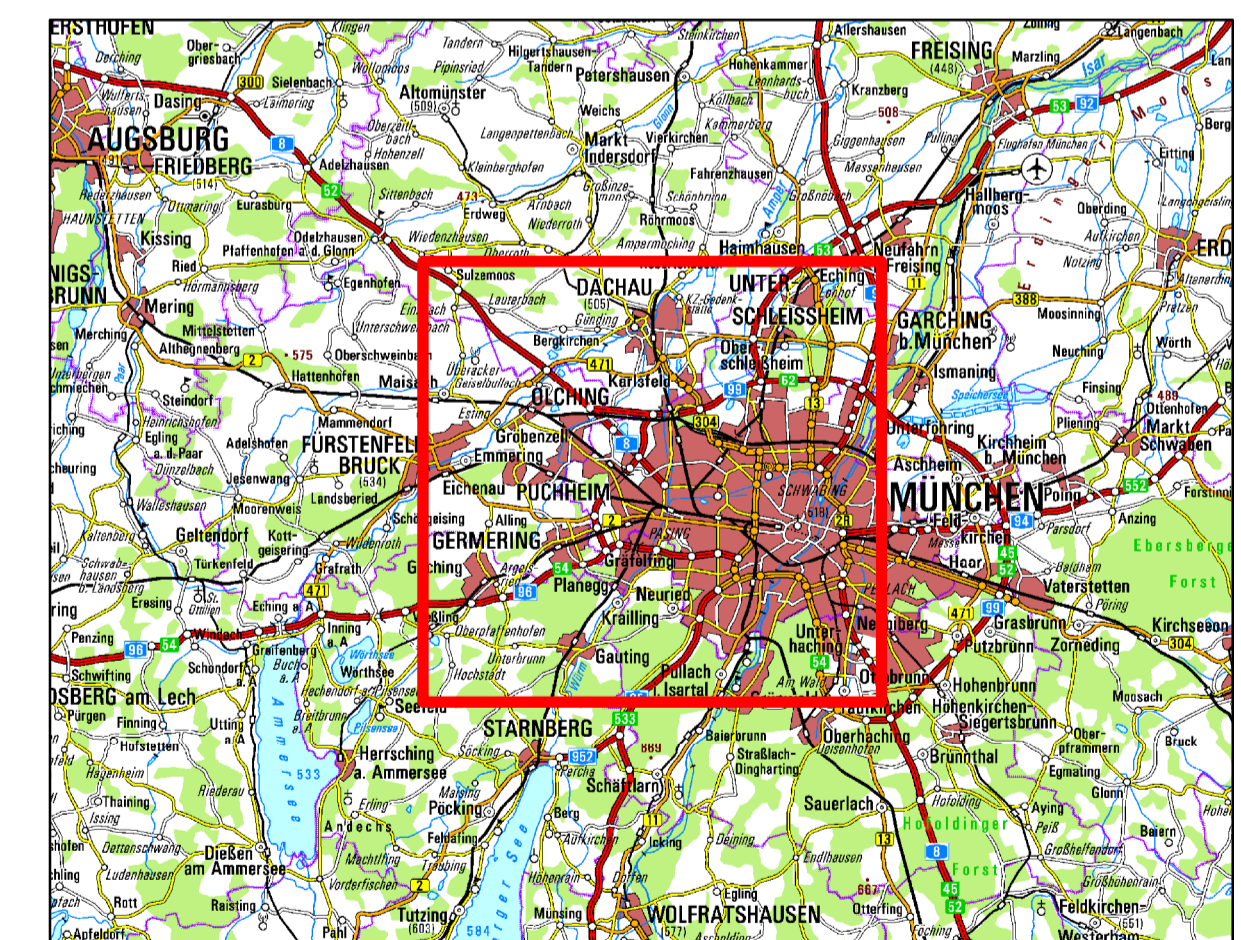
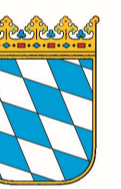

Vorhaben: Umsetzungskonzept 1_F449 nach EG-WRRL		Anlage: 4
Vorhabensträger: Freistaat Bayern, vertreten durch das Wasserwirtschaftsamt München		Plan-Nr.: 1
Landkreis: Starnberg, München, Dachau und LHSt München		Schutzvermerk/ Dateiname: JK1_F449_Anlage 4 Übersichtslageplan
Gemeinde: Gauting, Kreiling, Planegg, Gräfelfing, LHSt München, Karlstfeld, Dachau, Hebertshausen		
Vorhabenszeichen: 1		Ersatz für
Maßstab: 1:50.000	Übersichtslageplan	Ursprung
Wasserwirtschaftsamt München		
Entwurfsverfasser: <i>[Signature]</i>		
03.11.2017	entw. 03.11.2017	Mulatsch
Datum: Entwurfsverfasser: Michael Mulatsch	xxxxxxx	gez. 03.11.2017
Datum: Vorhabensträger: WWA München	xxxxxxx	Dr. Fach

ENTWURF